

HƯỚNG DẪN SỬ DỤNG EMAIL CCU.VN

Từ ngày 29/5/2007 hệ thống email công ty CCU chuyển sang sử dụng tên miền chính ccu.vn thay cho ccu.com.vn. Các tài khoản email abc@ccu.com.vn sẽ chuyển thành abc@ccu.vn. Việc gửi và nhận email sẽ dùng địa chỉ email dạng abc@ccu.vn. Tuy nhiên các địa chỉ abc@ccu.com.vn vẫn có hiệu lực trong việc nhận thư và các email gửi đến địa chỉ abc@ccu.com.vn sẽ được tự động chuyển về địa chỉ abc@ccu.vn. Hệ thống email mới sử dụng máy chủ email của Gmail nên việc sử dụng tương tự như Gmail.

I. Truy cập bằng webmail:

Truy cập webmail bằng 1 trong 2 cách:

- Vào trang chủ <http://www.ccu.vn> kích vào đường link Thư điện tử ở menu bên trái
- Nhập địa chỉ trực tiếp trên thanh địa chỉ của trình duyệt Internet Explorer, Firefox,... <http://mail.google.com/a/ccu.vn> hoặc <http://mail.ccu.vn> đều được

Sau đó trong trang đăng nhập, nhập tên tài khoản và mật khẩu sau đó kích vào Sign In để vào webmail.



Việc sử dụng webmail tương tự như webmail của Gmail

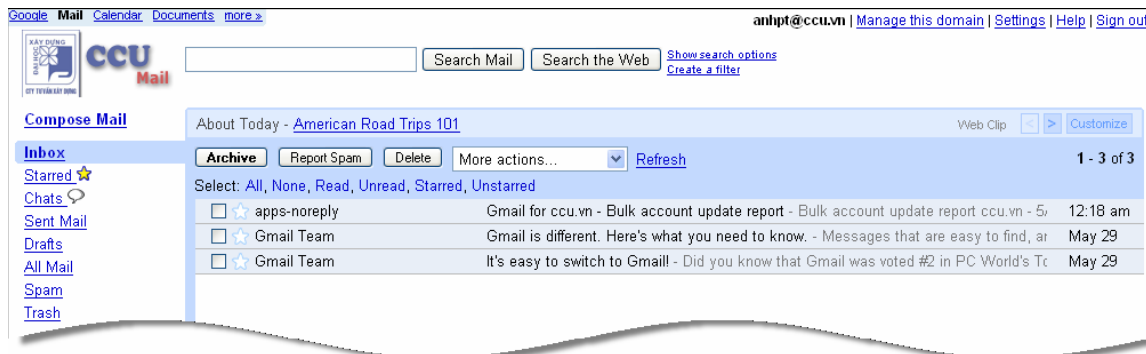

Để thay đổi mật khẩu kích vào Settings ở góc trên bên phải sau đó chọn Accounts rồi kích vào Change Password để thực hiện thay đổi.

* Lưu ý: người sử dụng cần nhớ mật khẩu của mình vì quản trị không thể đọc được mật khẩu đang sử dụng. Sau khi nhận tài khoản từ quản trị cần đổi ngay mật khẩu ban đầu theo mật khẩu của mình.

II. Truy cập hộp thư bằng các chương trình email máy khách như Microsoft Outlook:

1. Trước hết phải bật cho phép POP trong tài khoản email. Các bước thực hiện như sau:

- Đăng nhập vào webmail
- Kích vào **Settings** ở góc trên bên phải của trang.
- Kích vào **Forwarding and POP** trong hộp **Mail Settings**

- Chọn **Enable POP for all mail** hoặc **Enable POP for mail that arrives from now on**.
- Kích vào **Save Changes**.

2. Cấu hình các chương trình email máy khách

a. Outlook Express và Outlook 2002:

1. Bật POP trong tài khoản email như hướng dẫn trên
2. Mở Outlook hoặc Outlook Express.
3. Kích vào 'Tools' trên menu, và chọn 'Accounts...'

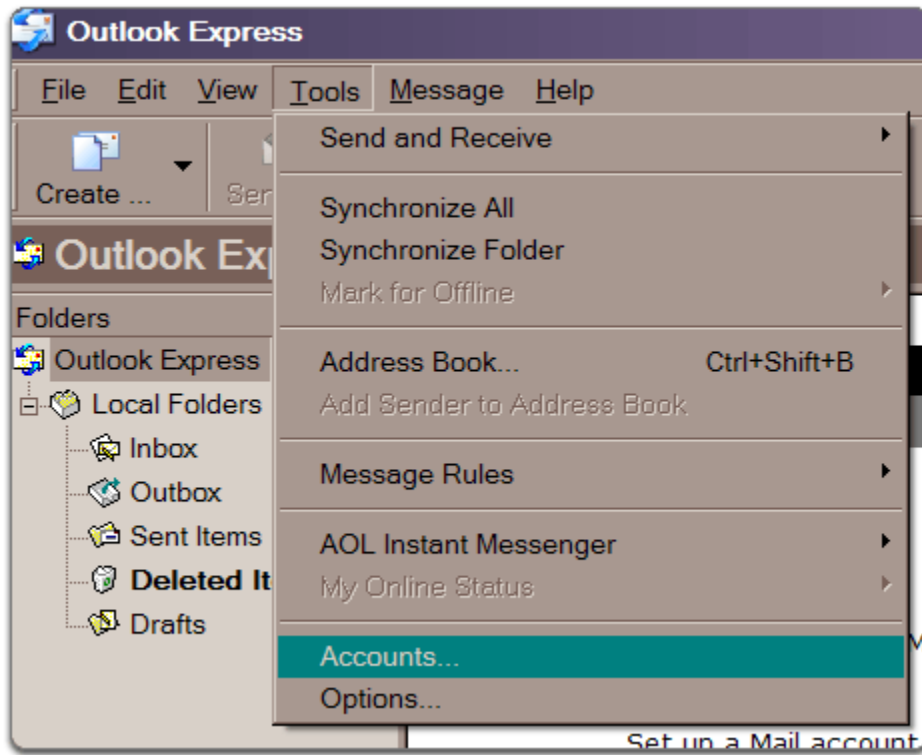

4. Kích 'Add,' rồi kích 'Mail...'

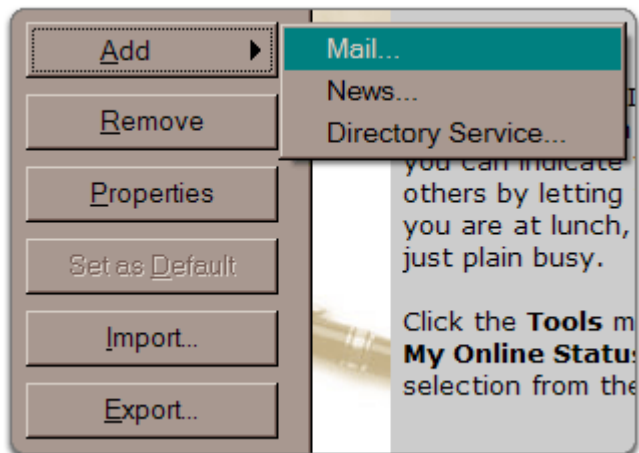

5. Nhập tên bạn trong trường 'Display name:', và kích 'Next.'

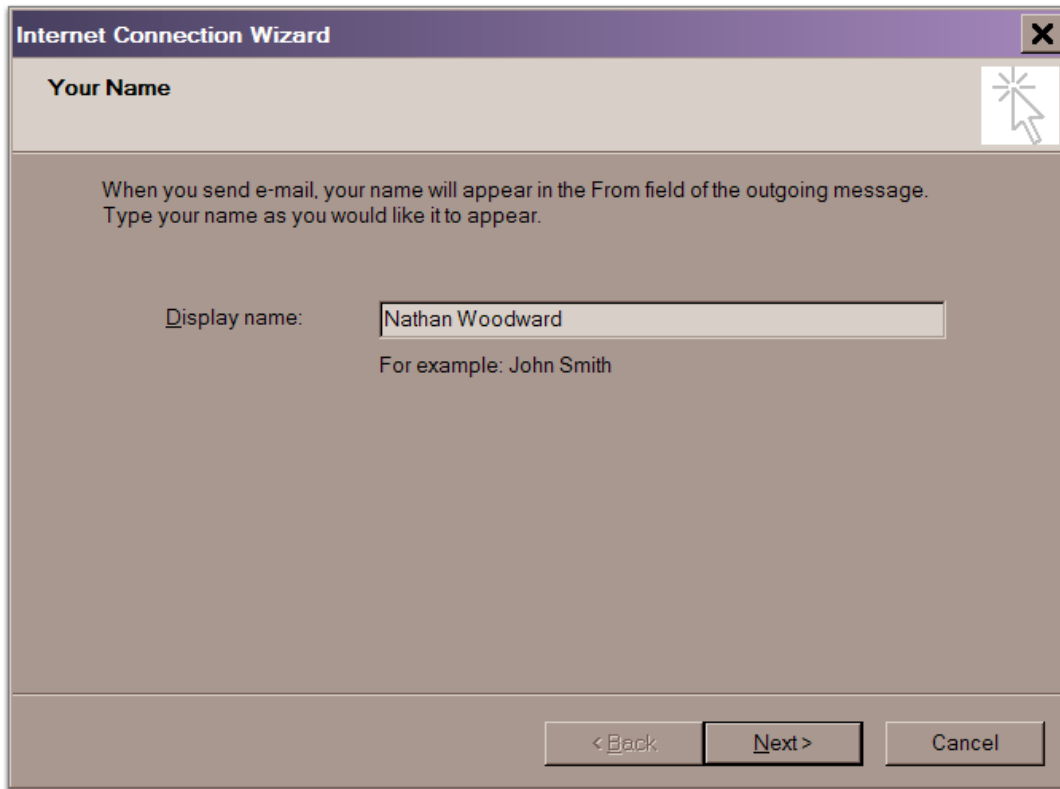

6. Nhập địa chỉ email đầy đủ (ví dụ anhpt@ccu.vn) trong trường 'Email address:', và kích 'Next.'
7. Nhập 'pop.gmail.com' trong trường 'Incoming mail (POP3, IMAP or HTTP) server:'. Nhập 'smtp.gmail.com' trong trường 'Outgoing mail (SMTP) server:'.
8. Kích 'Next.'

9. Nhập tên sử dụng (bao gồm cả '@ccu.vn') trong trường 'Account name:'. Nhập mật khẩu vào trường 'Password:', và kích 'Next.'



Internet Connection Wizard

Internet Mail Logon

Type the account name and password your Internet service provider has given you.

Account name:

Password:

Remember password

If your Internet service provider requires you to use Secure Password Authentication (SPA) to access your mail account, select the 'Log On Using Secure Password Authentication (SPA)' check box.

Log on using Secure Password Authentication (SPA)

< Back Next > Cancel

10. Kích 'Finish.'
11. Chọn 'pop.gmail.com' trong bảng 'Account,' và kích 'Properties.'
12. Kích tab 'Advanced'.
13. Chọn hộp cạnh dòng 'This server requires a secure connection (SSL)' under 'Outgoing Mail (SMTP).'
14. Nhập '465' trong trường 'Outgoing mail (SMTP):'.

15. Chọn hộp cạnh 'This server requires a secure connection (SSL)' ở dưới 'Incoming mail (POP3)'. Nhập '995' vào trường 'Incoming mail (POP3)'.

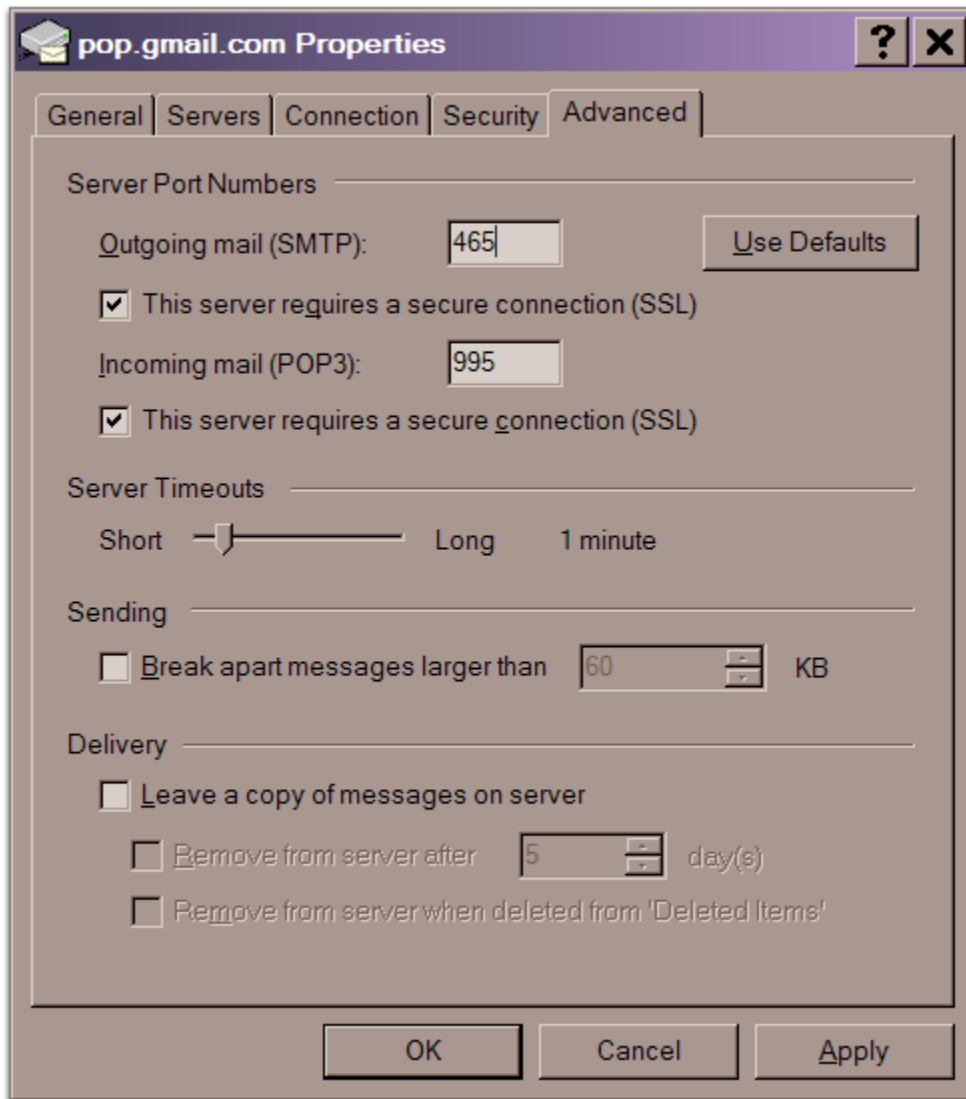

16. Kích tab 'Servers', và chọn hộp chọn cạnh dòng 'My server requires authentication.'

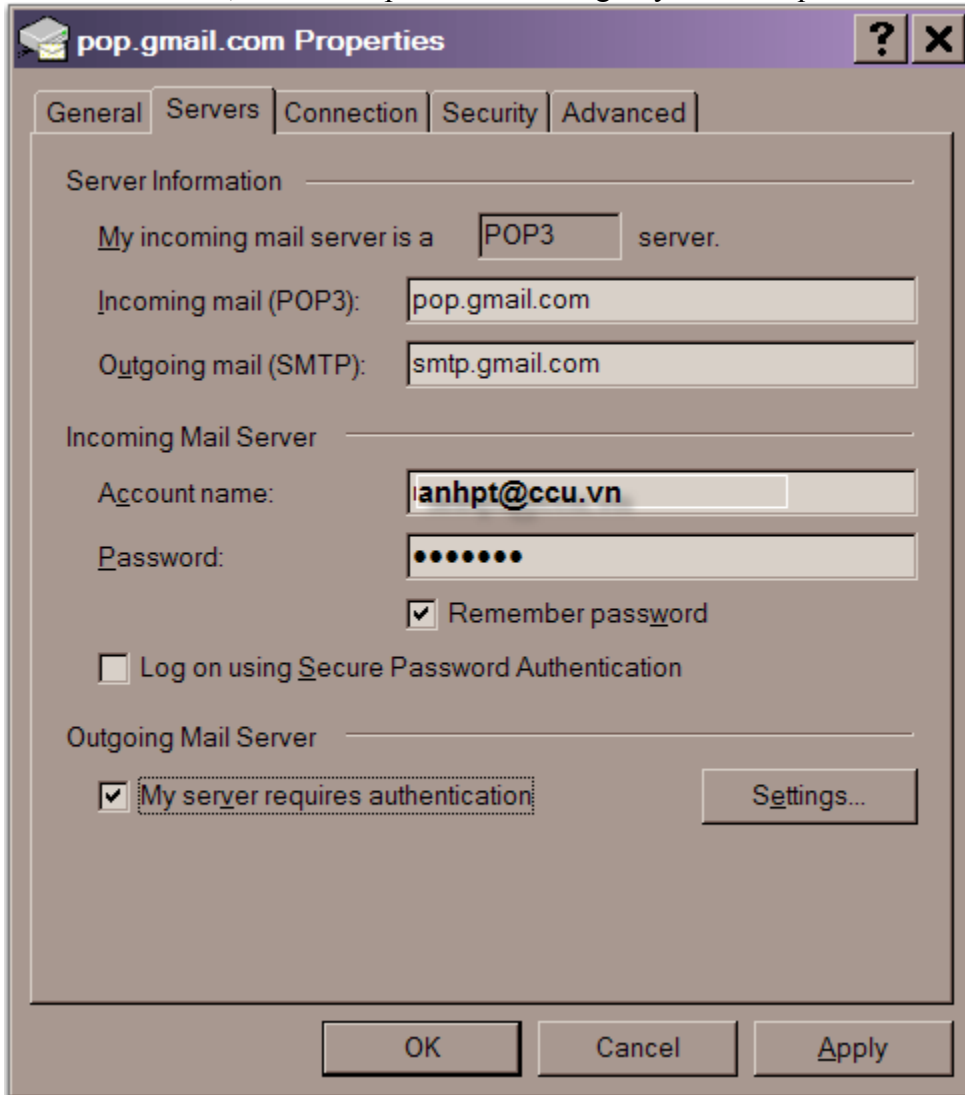

17. Kích 'OK.'

b. Outlook 2003:

1. Bật POP như hướng dẫn trên.
2. Mở Outlook 2003.
3. Kích vào **Tools** trên menu, và chọn **E-mail Accounts...**

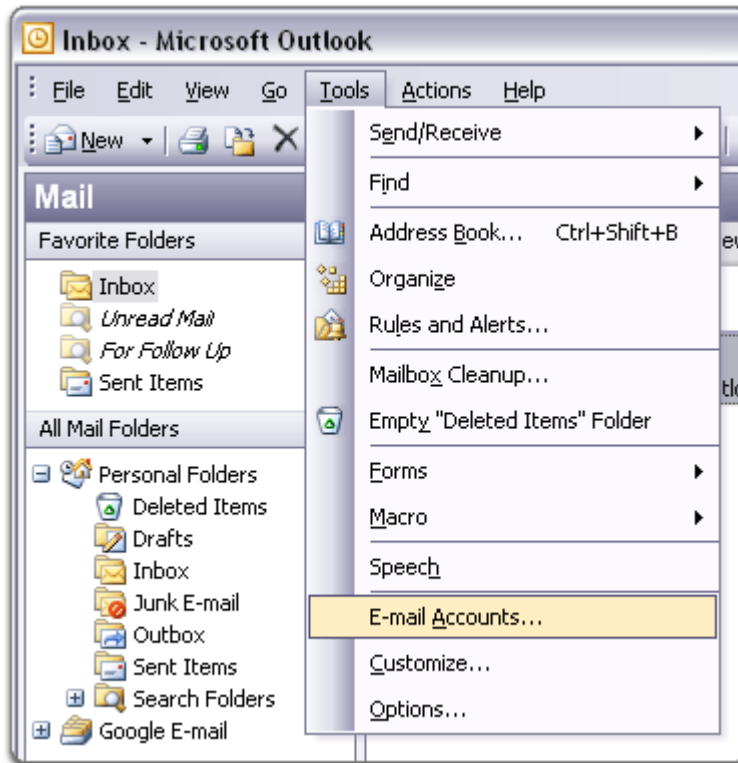

4. Chọn **Add a new e-mail account**, và kích **Next**.

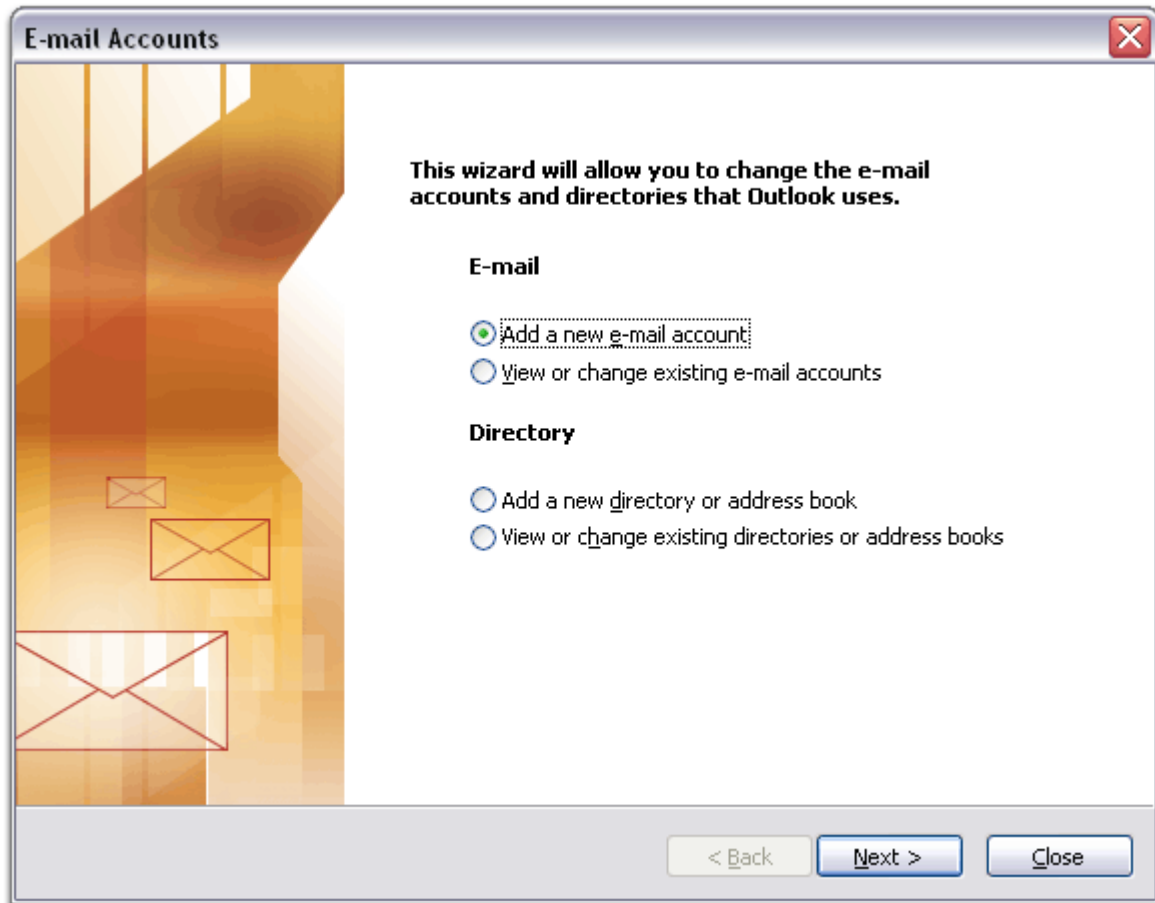

5. Chọn **POP3** như trong bảng chọn Server Type, và kích **Next**.

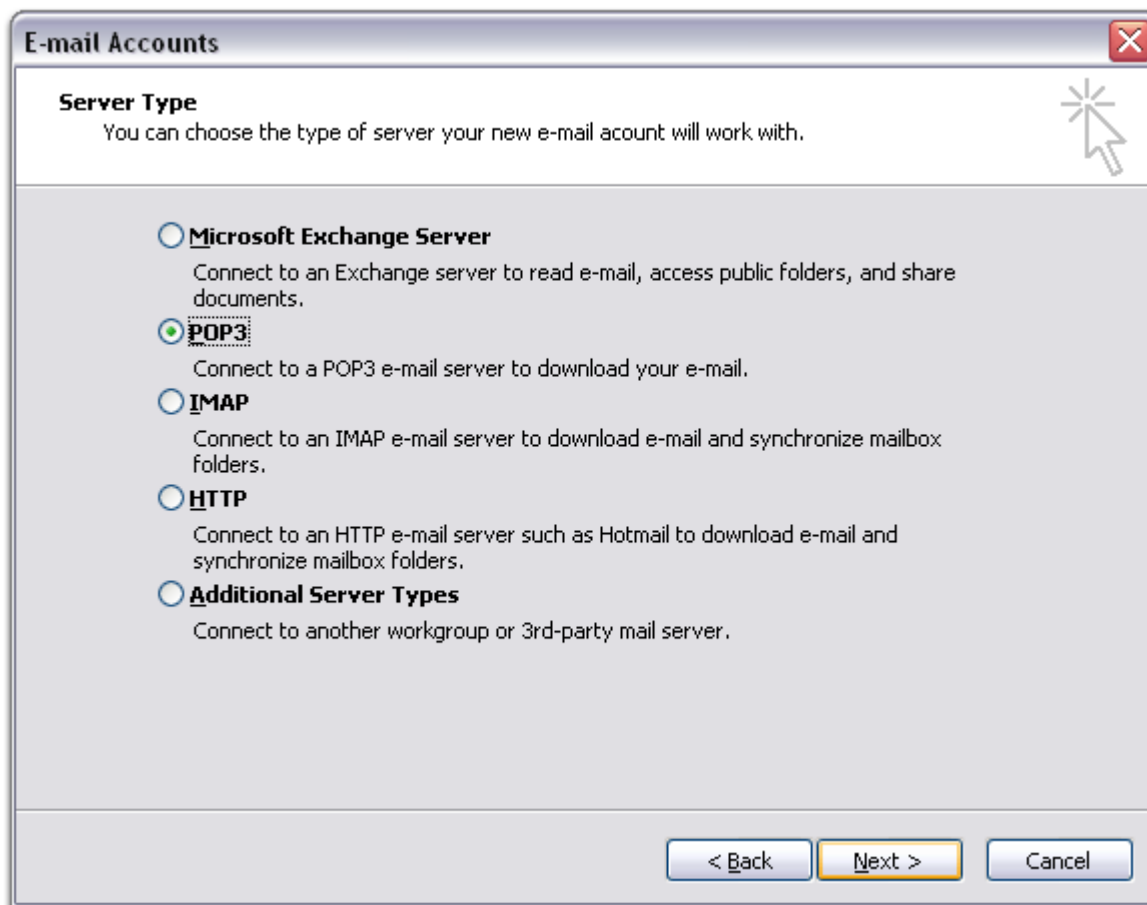

6. Điền đầy đủ các trường cần thiết bao gồm những thông tin sau:

User Information

Your Name: Nhập tên đầy đủ của bạn.

Email Address: Nhập địa chỉ email đầy đủ (ví dụ anhpt@ccu.vn)

Server Information

Incoming mail server (POP3): pop.gmail.com

Outgoing mail server (SMTP): smtp.gmail.com

Login Information

User Name: Nhập tên sử dụng email (bao gồm cả @ccu.vn)

Password: Nhập mật khẩu

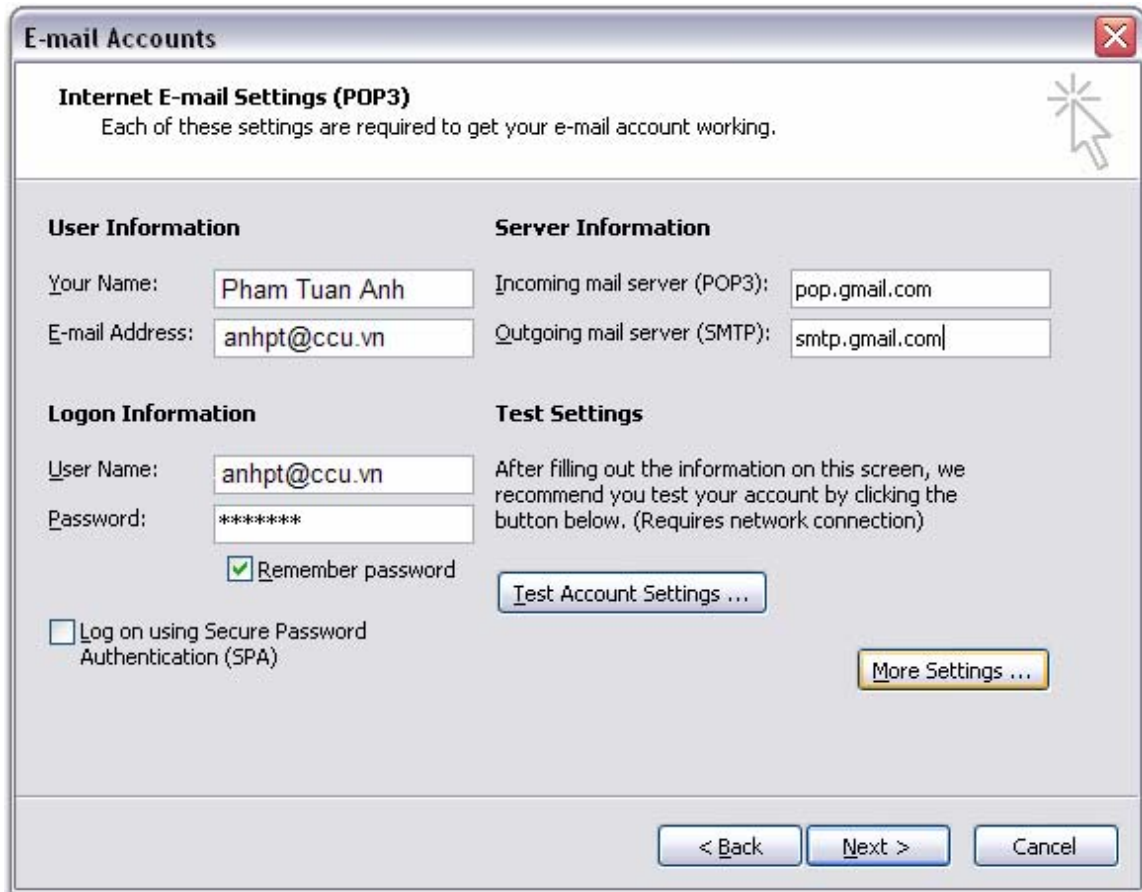

7. Kích **More Settings...** và rồi kích tab **Outgoing Server**.

8. Chọn hộp chọn cạnh dòng **My outgoing server (SMTP) requires authentication** và chọn **Use same settings as my incoming mail server**.

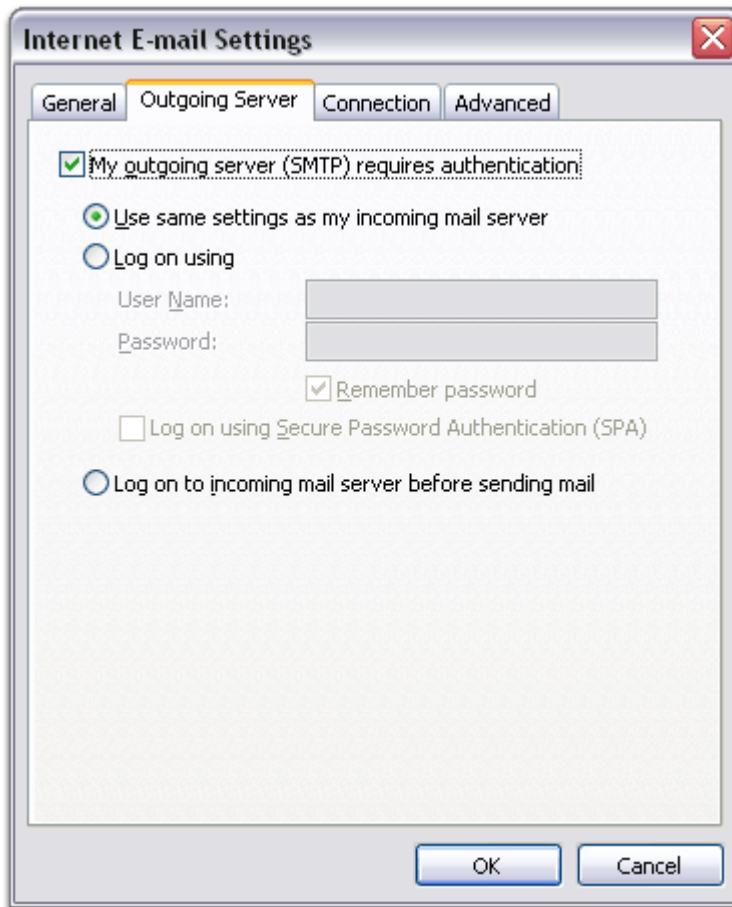

9. Kích tab **Advanced**, và chọn hộp chọn cạnh dòng **This server requires an encrypted connection (SSL)** ngay dưới **Incoming Server (POP3)**.

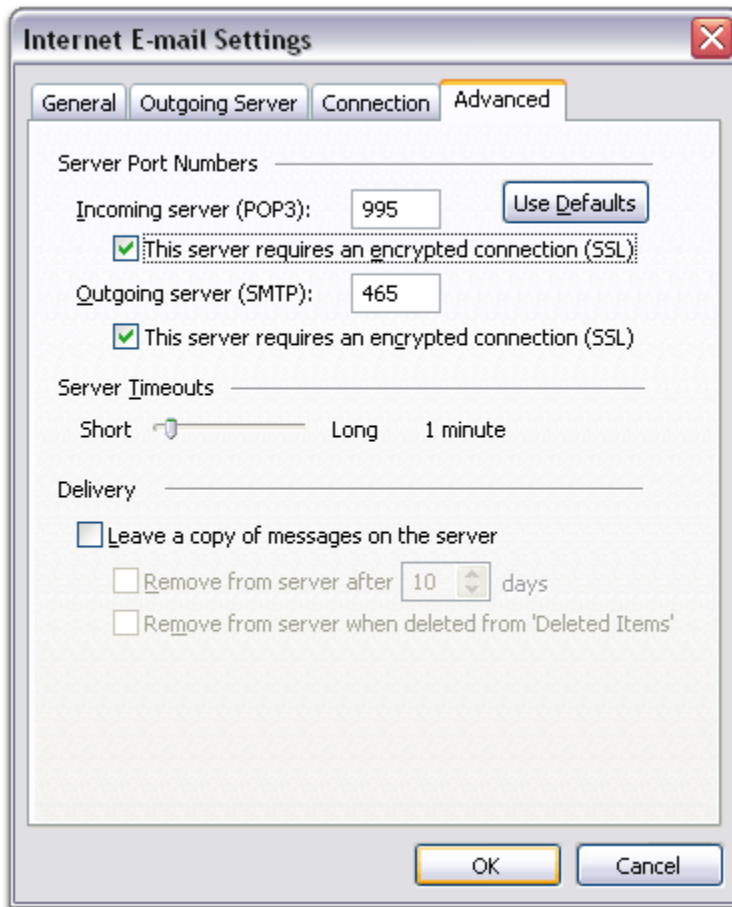

10. Chọn hộp chọn cạnh dòng **This server requires an encrypted connection (SSL)** ngay dưới **Outgoing Server (SMTP)**, và nhập 465 vào hộp **Outgoing server (SMTP)**.
11. Kích **OK**.
12. Kích **Test Account Settings...** Sau khi có thông báo **Congratulations! All tests completed successfully**, kích **Close**.
13. Kích **Next**, rồi kích **Finish**.